

自転車処分方法まとめ 2024年6月時点

1. 大学生協に持ち込む

引き取り無料。壊れている自転車でも、生協まで運搬できる場合は受付可能です。

<持参物> 在留カードまたは保険証, 自転車本体, 自転車の鍵 (あれば)

<手順> 自転車を持ってピーチユニオン1Fのトラベルサービスカウンターで受付、寄付申込書に記入

受付時間: 10AM-5PM (土日を除く)

2. 自転車店に持ち込む

<持参物> 在留カード (写真・住所記載ID), 自転車の鍵 (あれば), 引き取り料金

<注意> 店頭で自転車の引き取りを依頼しましょう。連絡せずに自転車を店に置いていかないでください。

店名	中古引き取り	中古販売	営業時間	店休日	住所	電話番号
サイクルショップRIN・輪 津島店	○ 引き取り料金無料	○	10AM-7PM	なし	岡山市北区津島新野1-2-5	086-256-7233
ときどきジテンシャ	○ 引き取り料金無料	○	10AM-5PM	月曜	岡山市北区伊島町2-22-22	086-250-8969
ライフとキミドリ 学南町店	○ 買い取りできるもののみ	○	11AM-7PM	不定休	岡山市北区学南町2-6-39	086-255-3453
サイクルショップRIN・輪 岡大前店	○ 引き取り料金1,000円, 新しい自転車を買えば無料	○	10AM-7PM	なし	岡山市北区学南町2-7-3	086-256-3196
サイクルショップアンザイ	×	×	9AM-6PM	日曜	岡山市北区学南町2-5-7	086-252-0525
サイクルセンター 岡山学南店	○ 引き取り料金1,000円, 新しい自転車を買えば無料	○	10AM-6:30PM	水曜	岡山市北区学南町2-2-1	086-251-0422

3. 回収業者に依頼する

ネットで「岡山 自転車 無料 回収」などのキーワードで検索すると回収業者が見つかるかも…
有料回収と無料回収があります。自己責任で利用してください。

4. 粗大ゴミとして処分する

<手順>

1. 粗大ごみ受付センターへ電話で申込みをする (日本語のみ)

受付時間: 9AM-4PM (土日を除く)

現在、粗大ゴミの申し込みが大変増えています。引き取り予約可能な日が1週間~1ヶ月先になります。
早めに申し込みましょう。

※桑の木寮・シェアハウスの粗大ゴミ収集日は毎週火曜日です。

その日より土日を除く3日前の16時までに申し込んでください。

福居宿舎・国際交流会館の人は管理人に聞いてください。

電話番号: 086-227-5300

電話で伝える内容: 住所, 氏名, ゴミの種類 (自転車), 個数

電話で聞いてメモをする内容: 回収日, 受付番号

2. 粗大ゴミ処理券を購入する

自転車1台につき500円分を購入してください。

販売場所: 岡大生協, コンビニ等

3. 粗大ゴミとして出す

購入した粗大ゴミ処理券に、回収日と受付番号を記入する。ゴミ処理券を自転車に貼って、

収集日前日までの管理人さんがいる時間に、管理人室に持って行ってください。当日立ち会う必要はありません。

注意!
必ず本人が電話をすること。
友人に頼む場合は、
本人がその場においてください。
管理人は電話できません。

5. 友達に譲る

自分の自転車を誰かに譲る場合、必ず「譲渡証明書」を作成し、友達に渡してください。
自分の防犯登録が残っていて、譲った友達がそのまま乗っていて
警察に声を掛けられた場合、トラブルになります。

自転車を譲られた人は…

必ず防犯登録をしましょう。

事前に必ず電話で問い合わせをしてから行きましょう。

<持参物>

自転車本体, 在留カード (写真・住所記載ID), 譲渡証明書, 登録料750円

<登録持ち込み場所>

・岡山県自転車防犯登録会 (要予約)

住所: 岡山市北区東古松3-12-10 電話番号: 086-226-3013

・近くの自転車店、ホームセンターなど

防犯登録については以下のサイトを確認しましょう。(日本語のみ)

<https://www.bouhan-touroku.com/>

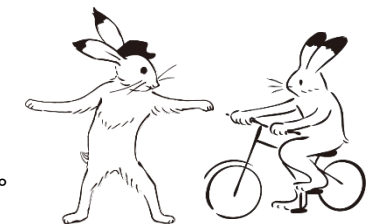

How to Discard Bicycles

As of June 2024

1. Donate to Univerity Co-op

Free of charge. Even broken bicycles are accepted if they can be brought to the Co-op.

Things to bring: Residence card or National Health Insurance card, Bicycle, Bicycle key (if you have)

Procedure: Bring your bicycle to the Travel Service Counter on the 1st floor of Peach Union and fill out the donation application form.

Open Hours: 10AM-5PM (Weekdays only)

2. Bring your bicycle to shops

Things to bring: Residence card (ID includes photo and address), Bicycle key (if you have), Payment fee

Note: Ask to accept your bicycle at the store. Do not leave your bicycle at the store without notifying them.

Store name	Do they accept bicycle disposal?	Used bicycles for sale	Open Hours	Closed	Address	Phone number
Cycle shop RINRIN Tsushima	<input type="radio"/> free disposal	<input type="radio"/>	10AM-7PM	None	Okayama city, Kita ku, Tsushima, Niino, 1-2-5	086-256-7233
Tokidoki Jitensha	<input type="radio"/> free disposal	<input type="radio"/>	10AM-5PM	Monday	Okayama city, Kita ku, Ishima cho, 2-22-22	086-250-8969
Life and Kimidori Gakunan-cho	<input type="radio"/> depending on the bicycle quality	<input type="radio"/>	11AM-7PM	Irregularly closed	Okayama city, Kita ku, Gakunan cho, 2-6-39	086-255-3453
Cycle shop RINRIN Okadai-mae	<input type="radio"/> pay ¥1,000 or buy a new bicycle and dispose for free	<input type="radio"/>	10AM-7PM	None	Okayama city, Kita ku, Gakunan cho, 2-7-3	086-256-3196
Cycle shop Anzai	×	×	9AM-6PM	Sunday	Okayama city, Kita ku, Gakunan cho, 2-5-7	086-252-0525
Cycle center Okayama-Gakunan-cho	<input type="radio"/> pay ¥1,000 or buy a new bicycle and dispose for free	<input type="radio"/>	10AM-6:30PM	Wednesday	Okayama city, Kita ku, Gakunan cho, 2-2-1	086-251-0422

3. Find a bicycle disposal/collection company

You could find a company by searching "Okayama bicycle free disposal" via internet.

Paid and free collections are available. Use their services under your own responsibilities.

4. Dispose as a large-size garbage

Procedure:

1. Call the large-size garbage reception center and register (Japanese only)

There is currently a huge increase in applications for large-size garbage.

Available dates for pick-up appointments are one week to one month ahead. Apply early!

Open Hours : 9AM-4PM (Weekdays only)

*Large-size garbage collection for Kuwanoki dormitory and Shared House is every Tuesday.

Please apply by **4:00 p.m. three days prior to that date**, excluding Saturdays and Sundays.

For Fukui and International House residents, ask the manager.

Phone : 086-227-5300

Tell them : Address, name, garbage type (bicycle), and amount

Note down : collection date and registration number

2. Purchase a large-size garbage ticket

Purchase ¥500 per bicycle.

Place : University CO-OP, Convenience stores, etc.

3. Dispose as large-size garbage

Fill in the collection day and registration number on the purchased large-size garbage ticket.

Put the ticket on the item and bring it to the manager's office when the manager is there

before the collection day. You do not need to be there for the collection.

! Attention !

The person disposing should call.
If a friend is going to call for them,
the owner of the bike should be there too.
The manager won't make
the call for you.

5. Donate to a friend

When donating, fill in the "Bicycle transfer certificate" and hand it to your friend.

If your bicycle security documents are still registered and the police finds your friend riding your bicycle, it would become a problem.

If you receive a bicycle from a friend...

Re-register the security register at the designated stores.

Call and make an appointment beforehand.

Things to bring:

Bicycle, Residence card (ID with photo and address),
"Bicycle transfer certificate", and registration fee ¥750

Where to bring:

Okayama prefectural bicycle security registration center

Address: 3-12-10 Higashi Furumatsu, Kita-ku, Okayama City

Phone: 086-226-3013

Or at bicycle shops or other home improvement stores nearby

Please check the website below regarding bicycle security registration.

(Japanese only) <https://www.bouhan-touroku.com/>

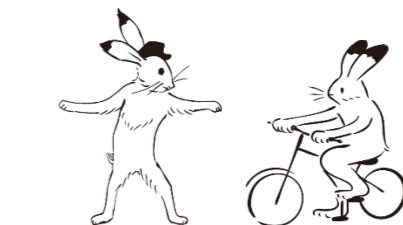

自転車店 Bicycle Shop

自転車店



ライフときみどり学南町店
Life and Kimidori Gakunan-cho



サイクルショップRIN・輪
岡大前店 Cycle shop RINRIN
Okada-mae



サイクルショップアンザイ
Cycle shop Anzai



サイクルショップRIN・輪
津島店 Cycle shop RINRIN
Tsushima



ときどきジテンシャ Tokidoki
Jitensha



サイクルセンター 岡山学南
店 Cycle center Okayama-
Gakuen-cho

留学生宿舎



Share House



Kuwanoki Dormitory



International House



Fukui Dormitory



Bicycle transfer certificate

自転車譲渡証明書

Date year month day
記入日 年 月 日

Previous owner

譲渡人

ふりがな 氏名 Name	電話番号 Phone number — —
ふりがな 住所 Address	

私は、次の者に対し、下記自転車を譲渡したことを証明いたします。
また、この自転車が私の所有物であることをここにお約束いたします。

I certify that I have transferred the following bike to the person below.
I also promise that this bicycle belongs to me.

New owner

譲受人（新しい所有者）

ふりがな 氏名 Name	電話番号 Phone number — —
ふりがな 住所 Address	

【当該自転車に関する記載】 About the bicycle

メーカー名 Brand name

車体番号 Bicycle number

車種 Bicycle type

インチ Inch

カラー Color

現在貼られている
防犯登録証

The current bicycle security register

↑
ステッカーに書かれている内容をすべてお書きください。
防犯登録カード(控)がある場合は一緒にお渡しください。
Please write everything on the bicycle register.
The old bicycle register card should be handed to
the new owner as well.

自転車譲渡証明書

記入日 年 月 日

譲渡人

ふりがな	電話番号
氏名 (印)	— —
ふりがな	
住所	

私は、次の者に対し、下記自転車を譲渡したことを証明いたします。
また、この自転車が私の所有物であることをここにお約束いたします。

譲受人 (新しい所有者)

ふりがな	電話番号
氏名	— —
ふりがな	
住所	

【当該自転車に関する記載】

メーカー名

車体番号

車種

インチ

カラー

現在貼られている
防犯登録証

↑
ステッカーに書かれている内容をすべてお書きください。
防犯登録カード(控)がある場合は一緒にお渡してください。